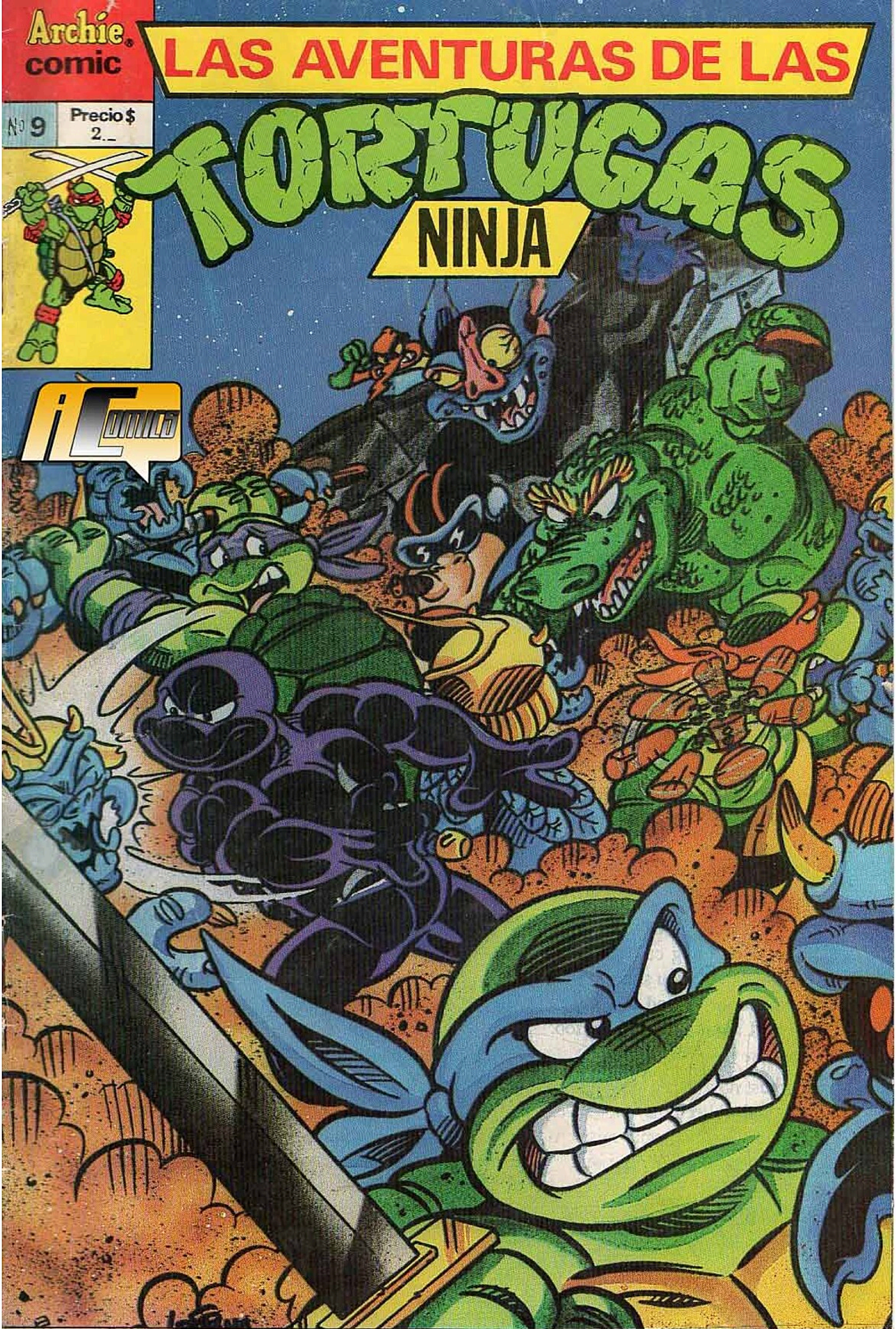
Archie comic
LAS AVENTURAS DE LAS
TORTUGAS
NINJA
Nº 9
Precio $ 2._

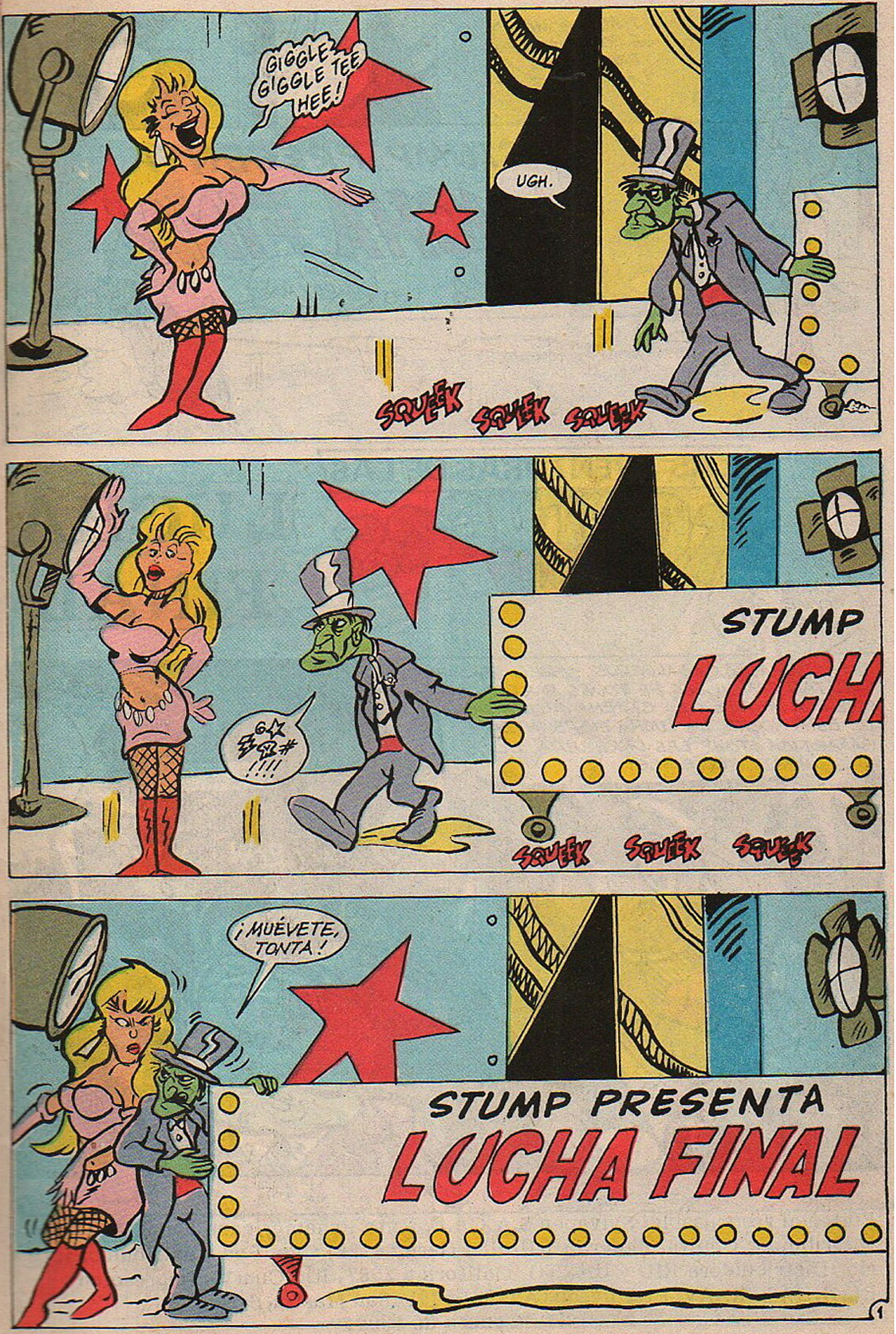

GIGGLE GIGGLE TEE HEE!
UGH.
SQUEEK SQUEEK SQUEEK
STUMP
LUCH
SQUEEK SQUEEK SQUEEK
¡MUÉVETE, TONTA!
STUMP PRESENTA
LUCHA FINAL

Editorial responsable: Sylvapen S.A.C.I.F. Ruta Panamericana Km 38,6, Garín. Distribuidor Capital Federal: RUBBO. Garay 4228, Cap. Fed. Distribuidor Interior:Distribuidora RIO CUARTO. California 2587, Río Cuarto. Impreso en BLONDATEX. Av. Pte. Perón (Av. 64) 5491. San Martín, Bs.As.
22 de enero de 1992.

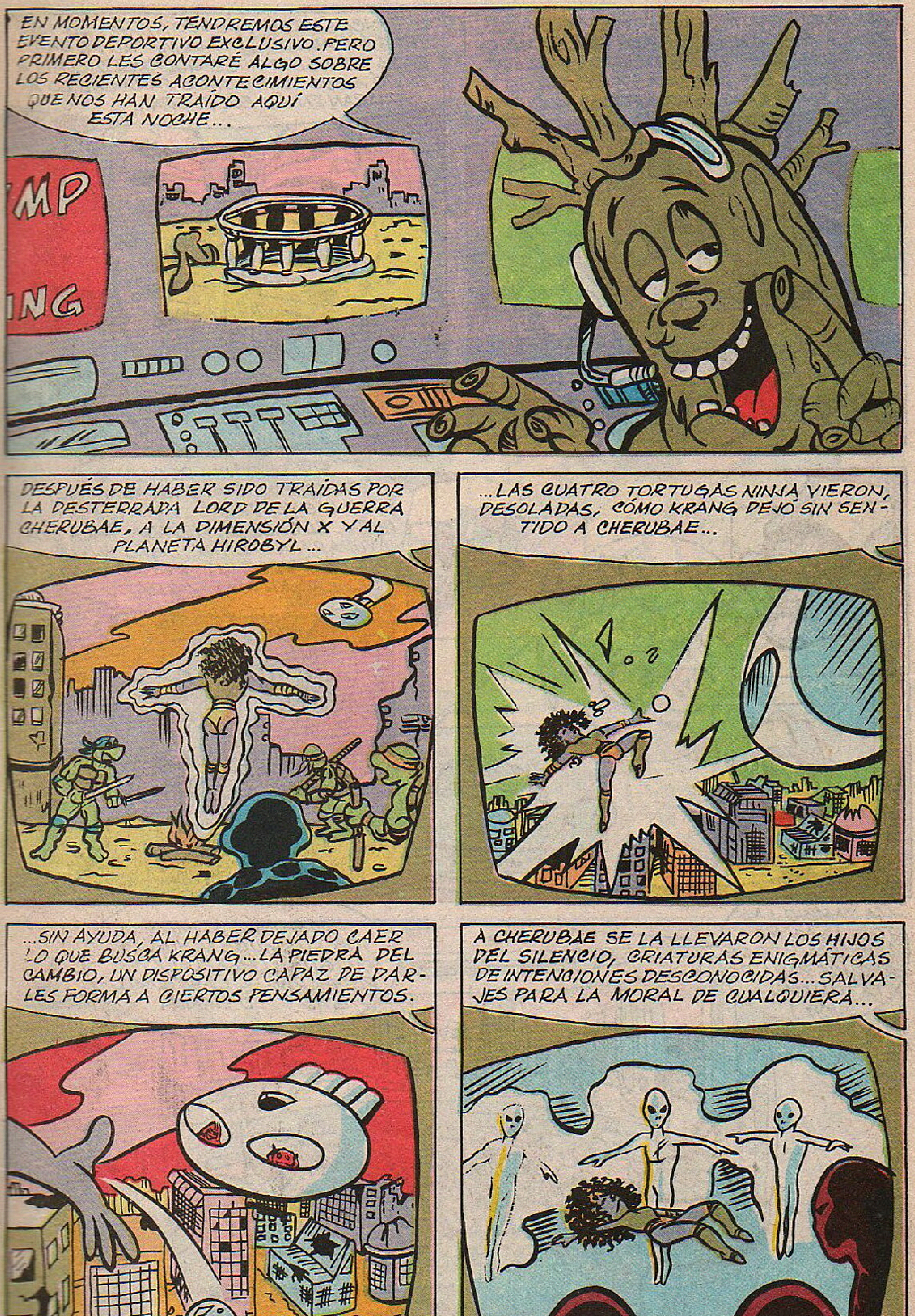
EN MOMENTOS, TENDREMOS ESTE EVENTO DEPORTIVO EXCLUSIVO. PERO PRIMERO LES CONTARÉ ALGO SOBRE LOS RECIENTES ACONTECIMIENTOS QUE NOS HAN TRAÍDO AQUÍ ESTA NOCHE...
MP
ING
DESPUÉS DE HABER SIDO TRAÍDAS POR LA DESTERRADA LORD DE LA GUERRA CHERUBAE, A LA DIMENSIÓN X Y AL PLANETA HIROBYL...
...LAS CUATRO TORTUGAS NINJA VIERON, DESOLADAS, CÓMO KRANG DEJÓ SIN SENTIDO A CHERUBAE...
...SIN AYUDA, AL HABER DEJADO CAER LO QUE BUSCA KRANG... LA PIEDRA DEL CAMBIO, UN DISPOSITIVO CAPAZ DE DARLES FORMA A CIERTOS PENSAMIENTOS.
A CHERUBAE SE LA LLEVARON LOS HIJOS DEL SILENCIO, CRIATURAS ENIGMÁTICAS DE INTENCIONES DESCONOCIDAS... SALVAJES PARA LA MORAL DE CUALQUIERA...
3

MIENTRAS TANTO, LAS TORTUGAS SALIERON A BUSCAR LA PIEDRA DEL CAMBIO, AL IGUAL QUE EL DESTRUCTOR, BEBOP Y ROCOSO; LAS TORTUGAS A PIE, Y LOS OTROS EN APARATOS VOLADORES MODIFICADOS.
ENTONCES KRANG BUSCÓ AYUDA EN LA TEMIDA MALIGNA, REINA MADRE DE UNA RAZA DE INSECTOIDES GUERREROS... ELLA ENVIÓ A SUS MUCHACHOS PARA QUE LO AYUDARAN EN SU BÚSQUEDA...
...FUE DESPUÉS DE SABER ÉSTO QUE YO QUISE IGUALAR UN POCO LAS VENTAJAS...Y MANDÉ A CUDLEY, EL CABEZA DE VACA, PARA QUE AYUDARA A LAS TORTUGAS ENVIÁNDOLES A WINGNUT Y SCREWLOOSE, LAGARTÓN Y TRAP.
(A CAMBIO, LAS TORTUGAS ME CEDIERON LOS DERECHOS PARA ÉSTA TRANSMISIÓN.)
HACE UNOS MOMENTOS LOS MUCHACHOS DE MALIGNA LLEGARON, Y RODEARON A LAS TORTUGAS Y SU BANDA...

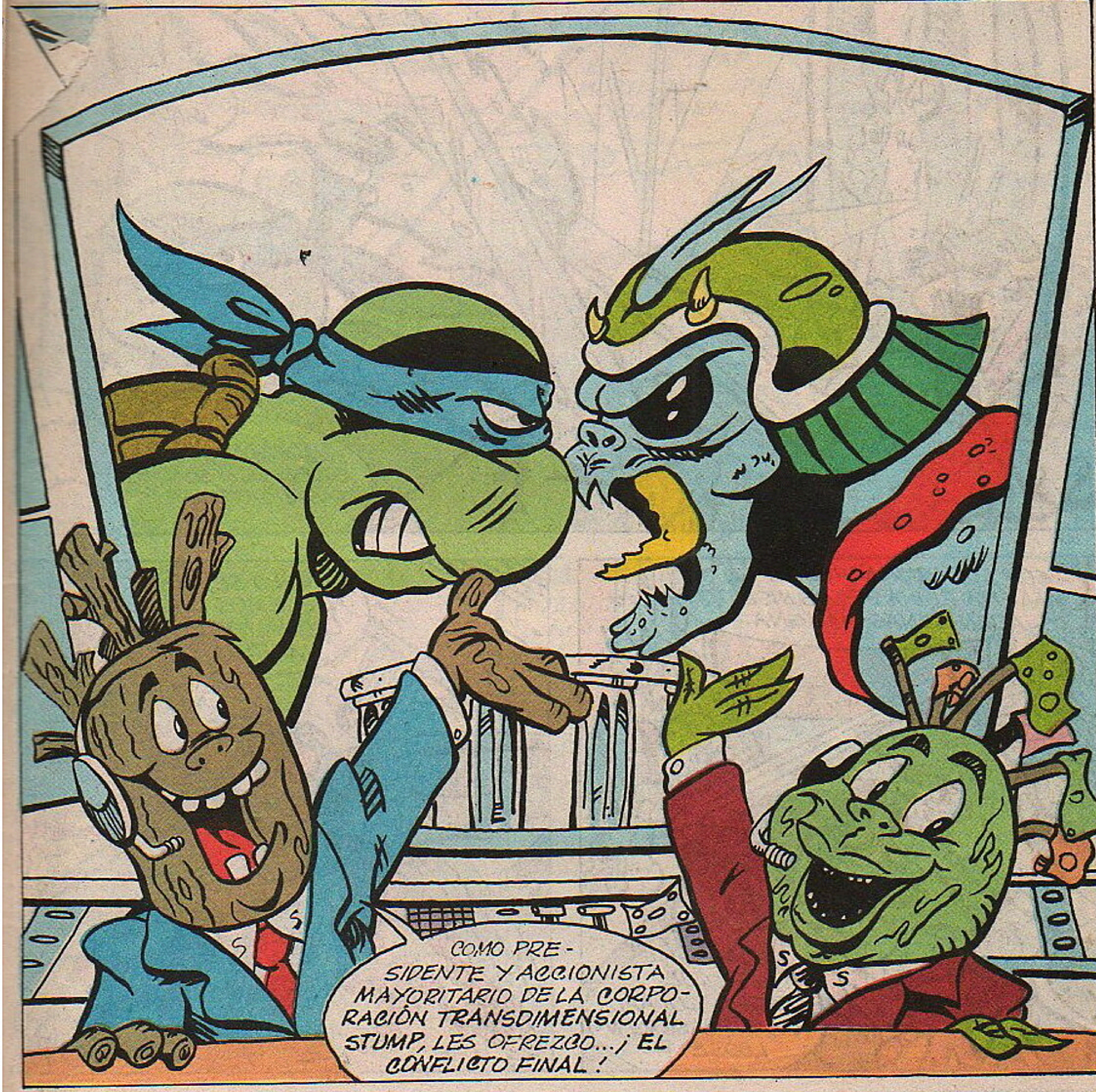
COMO PRE-SIDENTE Y ACCIONISTA MAYORITARIO DE LA CORPORACIÓN TRANSDIMENSIONAL STUMP, LES OFREZCO...¡ EL CONFLICTO FINAL !

¿QUÉ SON TODAS ESAS CÁMARAS VOLADORAS?
¿STUMP Y SLING?
SIN DUDA. Y SEGURO ESTE ES EL ENCUENTRO DE LUCHA LIBRE AL QUE ACCEDIERON RECIÉN.
WAP!
BOFF!

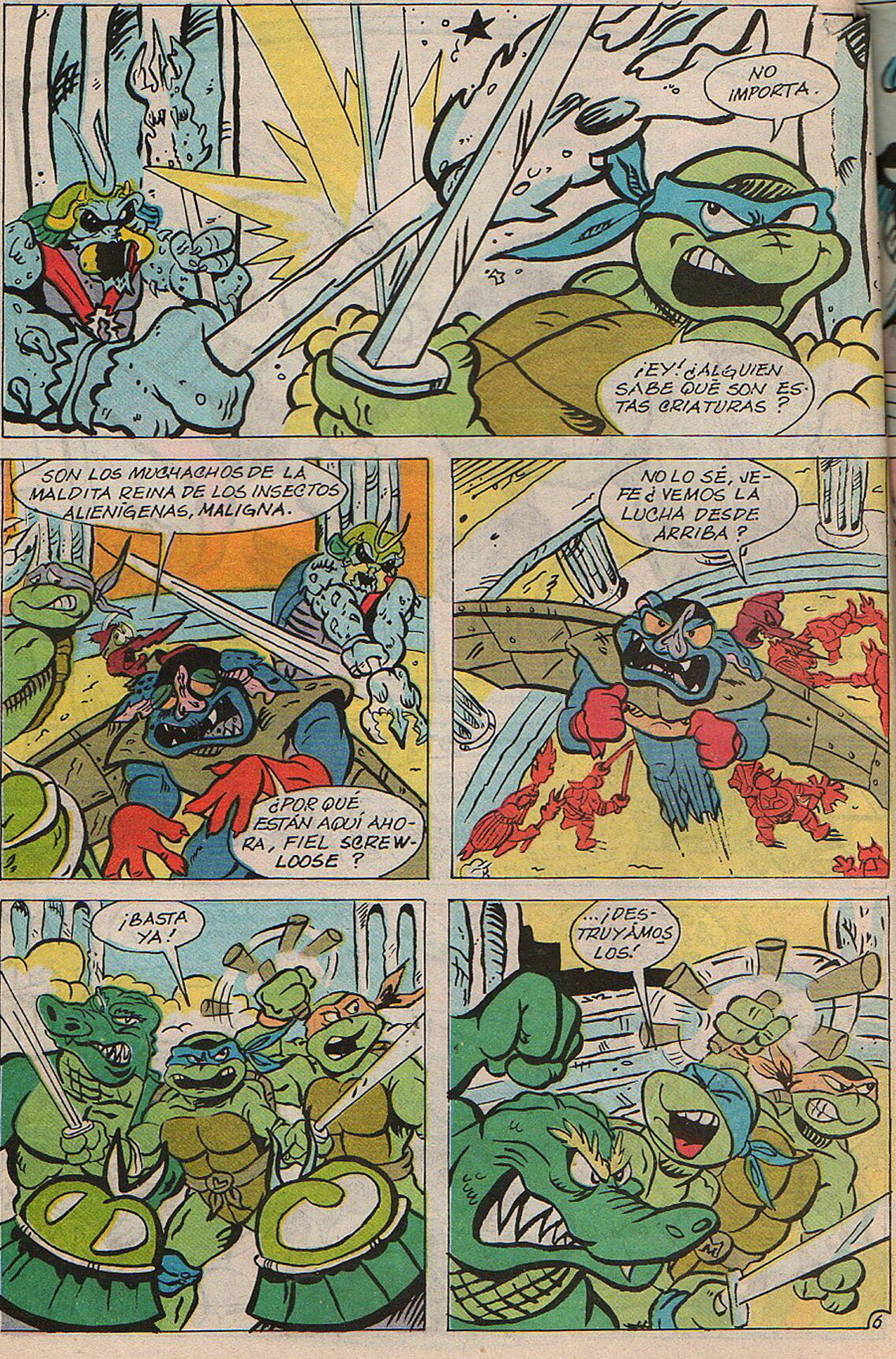
NO IMPORTA.
¡EY! ¿ALGUIEN SABE QUÉ SON ESTAS CRIATURAS?
SON LOS MUCHACHOS DE LA MALDITA REINA DE LOS INSECTOS ALIENÍGENAS, MALIGNA.
¿POR QUÉ ESTÁN AQUÍ AHORA, FIEL SCREW-LOOSE?
NO LO SÉ, JEFE ¿VEMOS LA LUCHA DESDE ARRIBA?
¡BASTA YA!
...¡DESTRUYÁMOSLOS!
6

¡ESO ES MÚSICA, T-RAP!
MI NOMBRE ES TRAP, MUCHACHO. APRÉNDELO BIEN.
CRACK!
¡ESTOY HARTO!
BUNT
WACK!
¡HAY QUE DESTRUIRLOS!

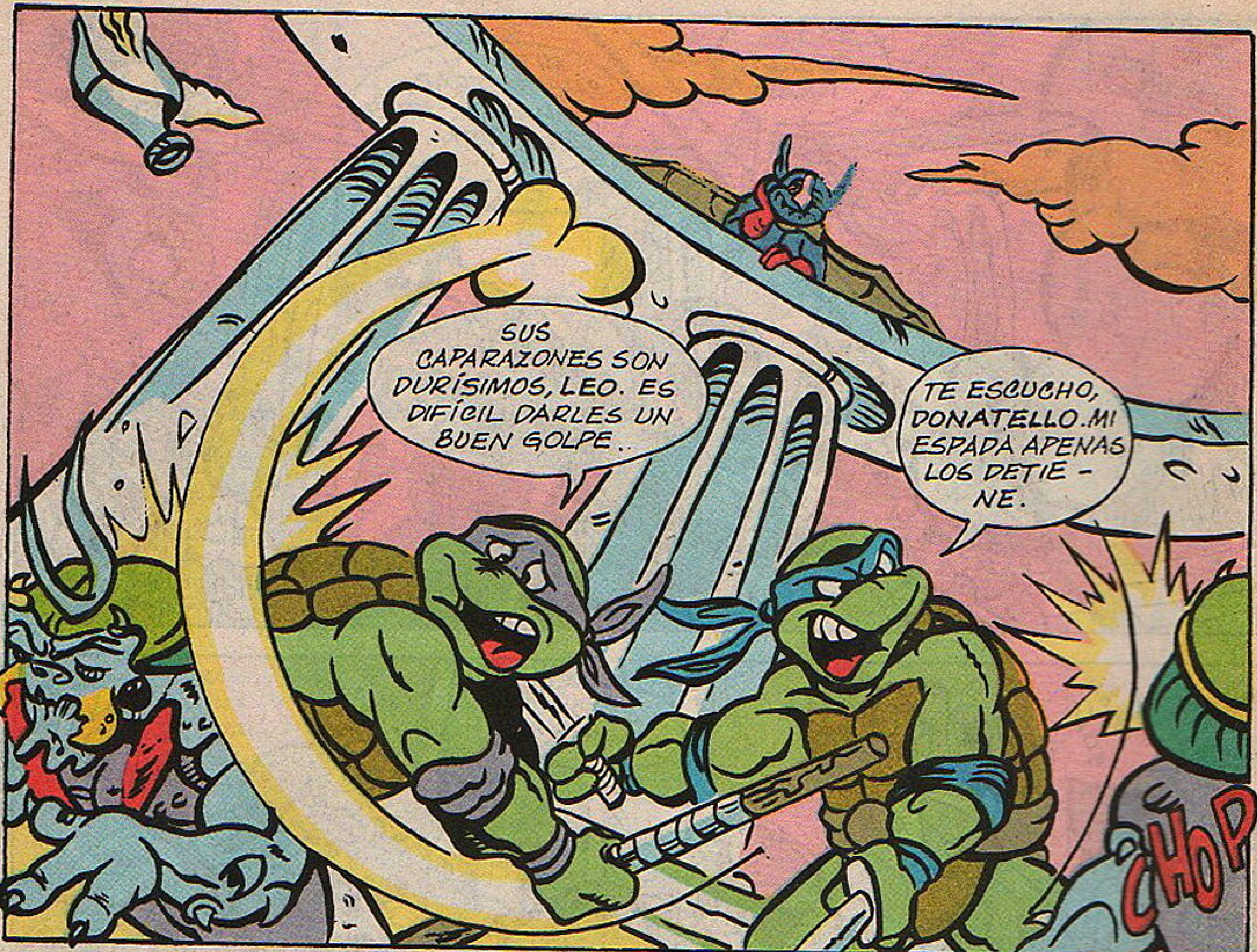
SUS CAPARAZONES SON DURÍSIMOS, LEO. ES DIFÍCIL DARLES UN BUEN GOLPE..
TE ESCUCHO, DONATELLO. MI ESPADA APENAS LOS DETIE - NE.
CHOP

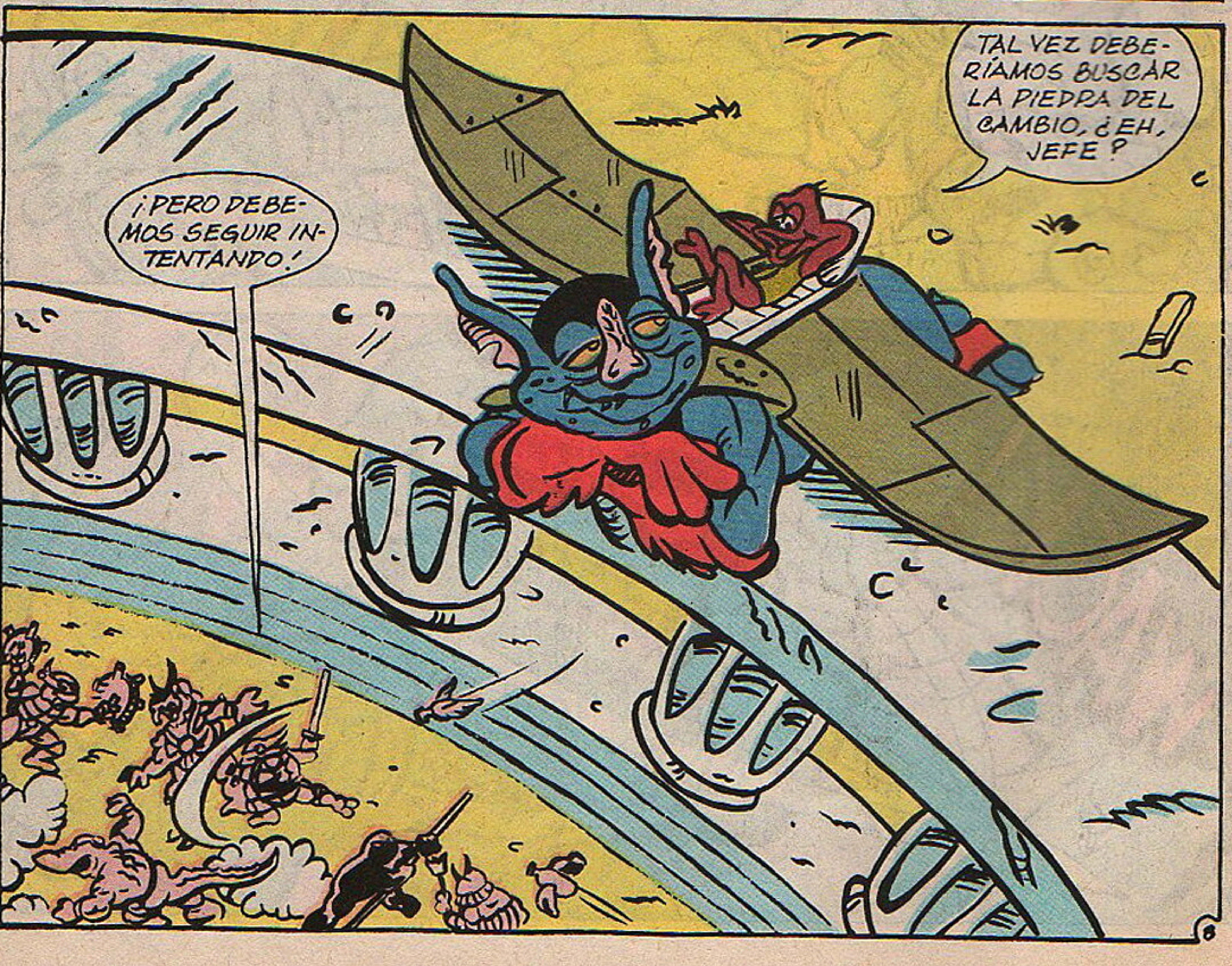
TAL VEZ DEBERÍAMOS BUSCAR LA PIEDRA DEL CAMBIO, ¿EH, JEFE?
¡PERO DEBEMOS SEGUIR INTENTANDO!

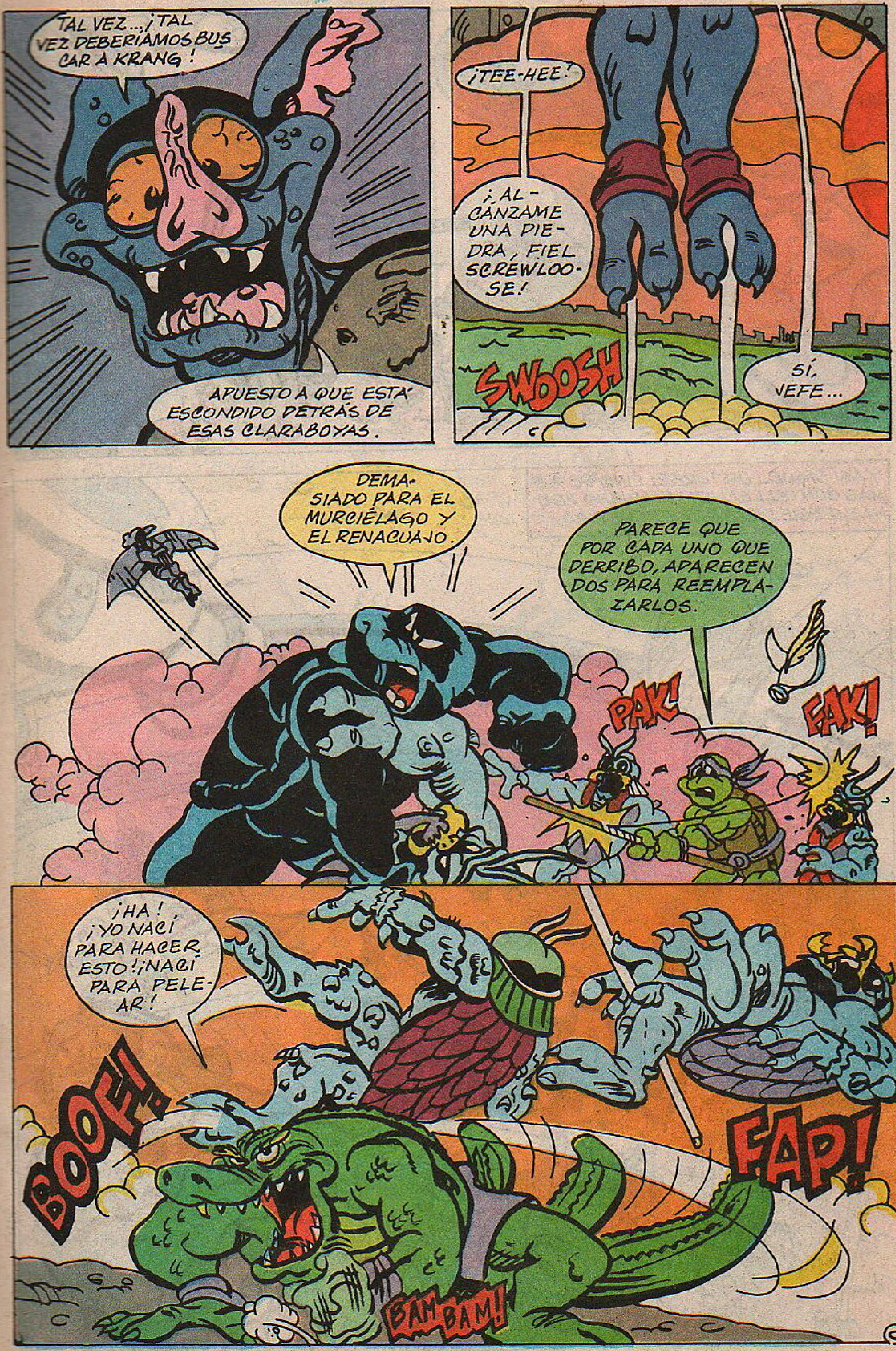
TAL VEZ... ¡TAL VEZ DEBERÍAMOS BUSCAR A KRANG!
APUESTO A QUE ESTÁ ESCONDIDO DETRÁS DE ESAS CLARABOYAS.
¡TEE-HEE!
¡ALCÁNZAME UNA PIEDRA, FIEL SCREWLOOSE!
SWOOSH
SÍ, JEFE...
DEMASIADO PARA EL MURCIÉLAGO Y EL RENACUAJO.
PARECE QUE POR CADA UNO QUE DERRIBO, APARECEN DOS PARA REEMPLAZARLOS.
PAK!
FAK!
¡HA! ¡YO NACÍ PARA HACER ESTO! ¡NACÍ PARA PELEAR!
BOOF!
FAP!
BAM BAM!

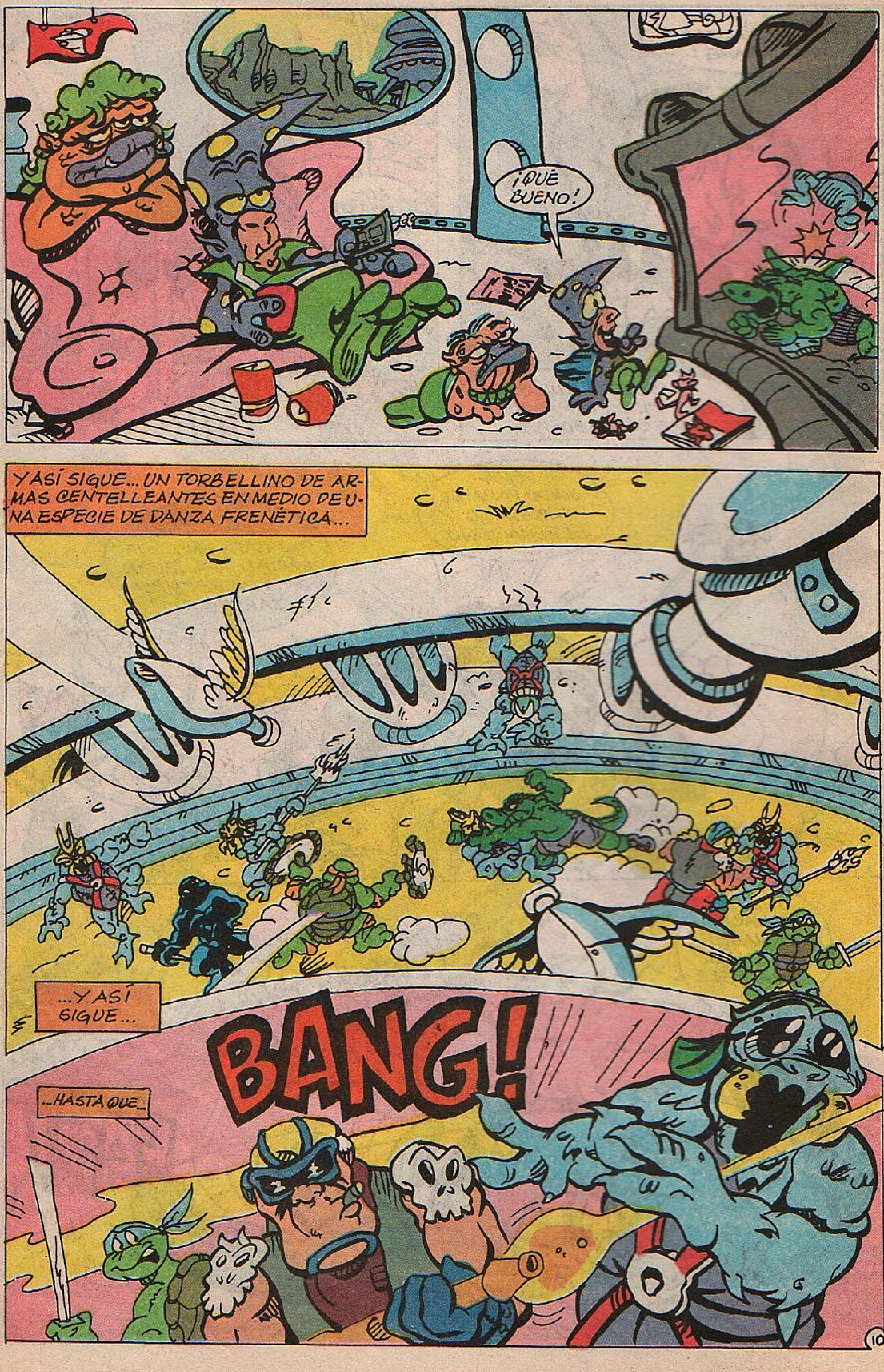

¡QUÉ BUENO!
Y ASÍ SIGUE... UN TORBELLINO DE ARMAS CENTELLEANTES EN MEDIO DE UNA ESPECIE DE DANZA FRENÉTICA...
...Y ASÍ SIGUE...
BANG!
...HASTA QUE...
10

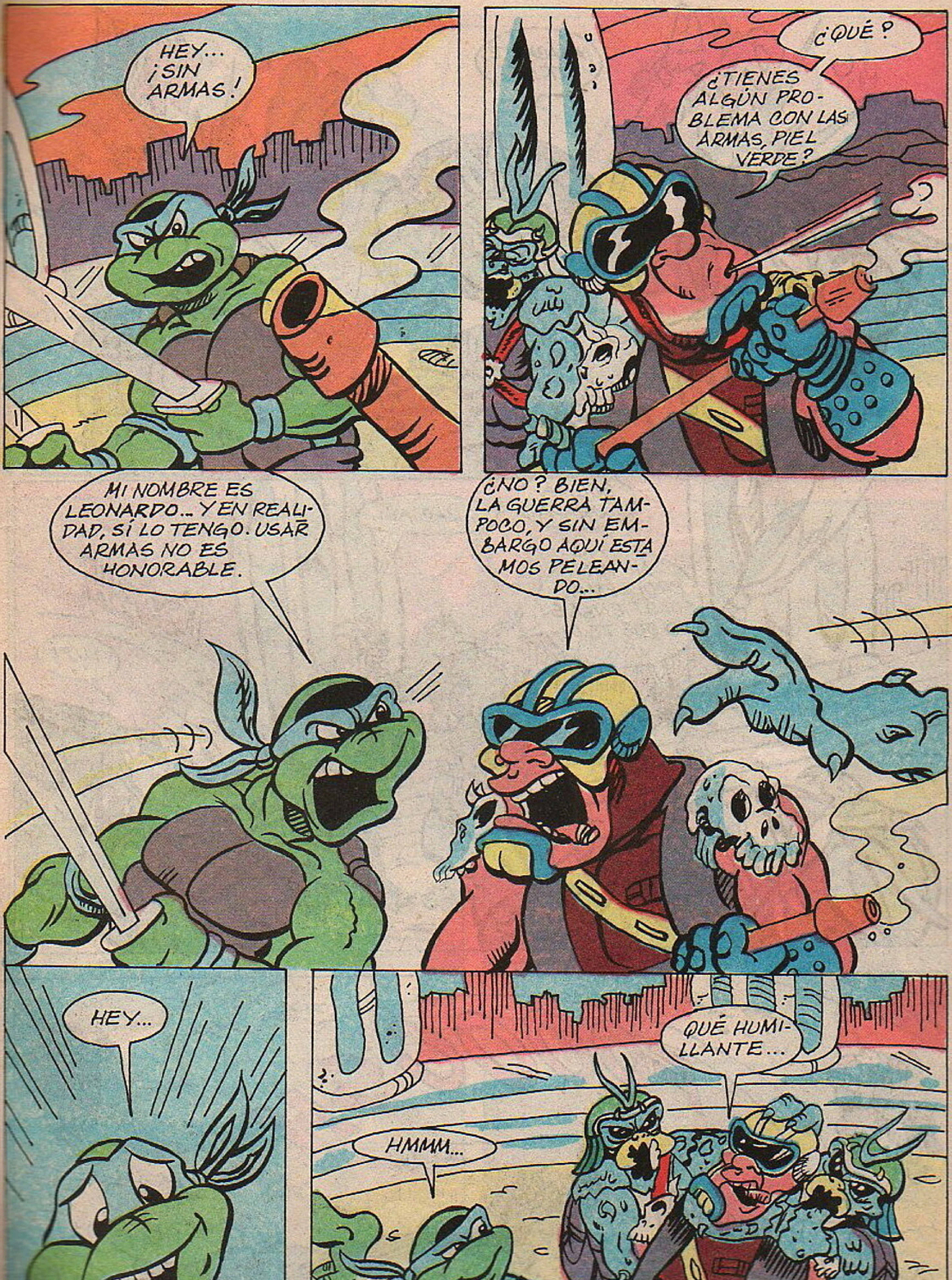
HEY... ¡SIN ARMAS!
¿QUÉ?
¿TIENES ALGÚN PROBLEMA CON LAS ARMAS, PIEL VERDE?
MI NOMBRE ES LEONARDO... Y EN REALIDAD, SÍ LO TENGO. USAR ARMAS NO ES HONORABLE.
¿NO? BIEN, LA GUERRA TAMPOCO, Y SIN EMBARGO AQUÍ ESTAMOS PELEANDO...
HEY...
QUÉ HUMILLANTE...
HMMM...

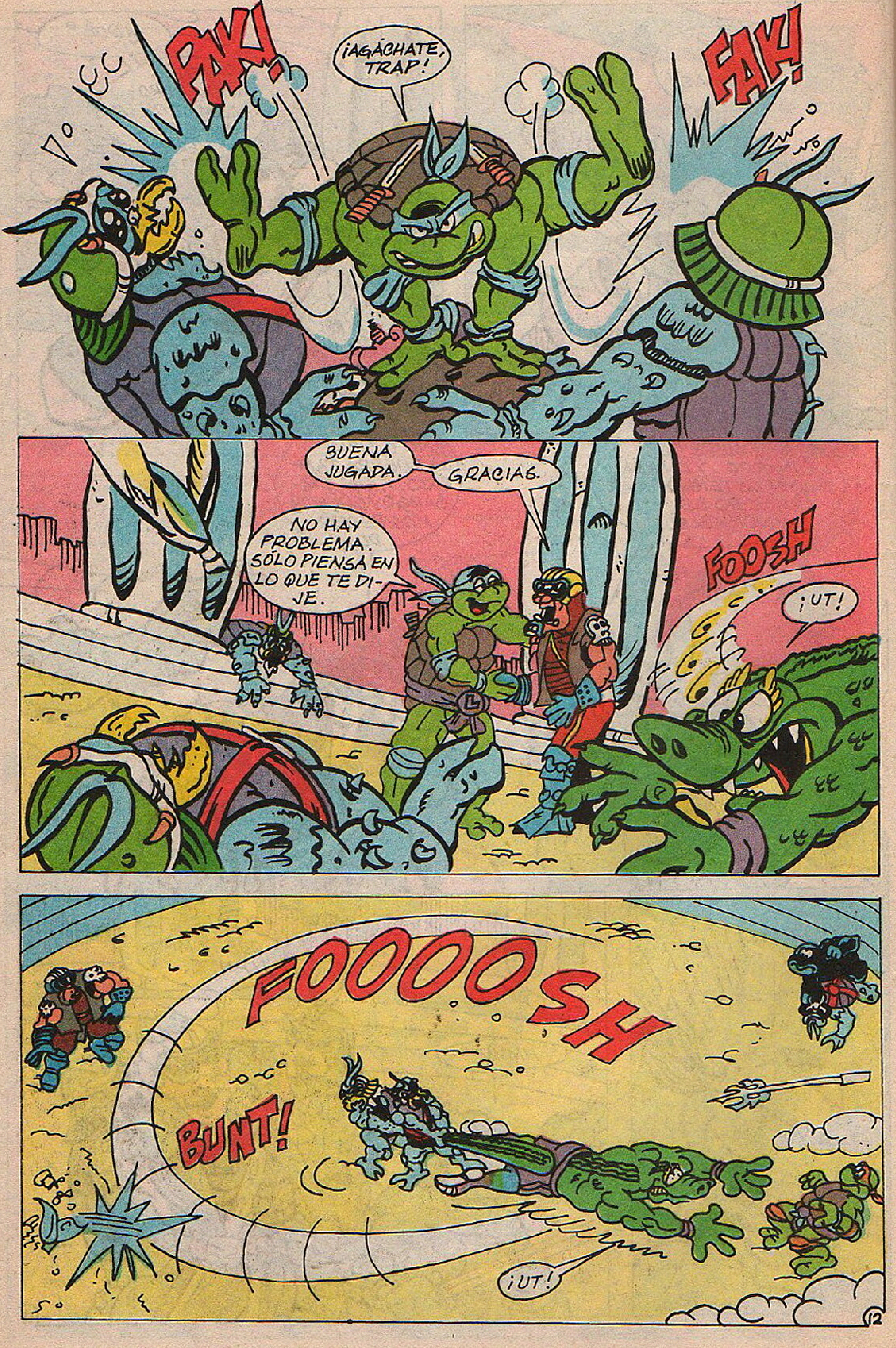
PAK!
¡AGÁCHATE, TRAP!
PAK!
BUENA JUGADA.
GRACIAS.
NO HAY PROBLEMA. SÓLO PIENSA EN LO QUE TE DIJE.
FOOSH
¡UT!
FOOOOSH
BUNT!
¡UT!

FOOOOOSH
¡OH!
SLAM!!
¡OH, NO!
13

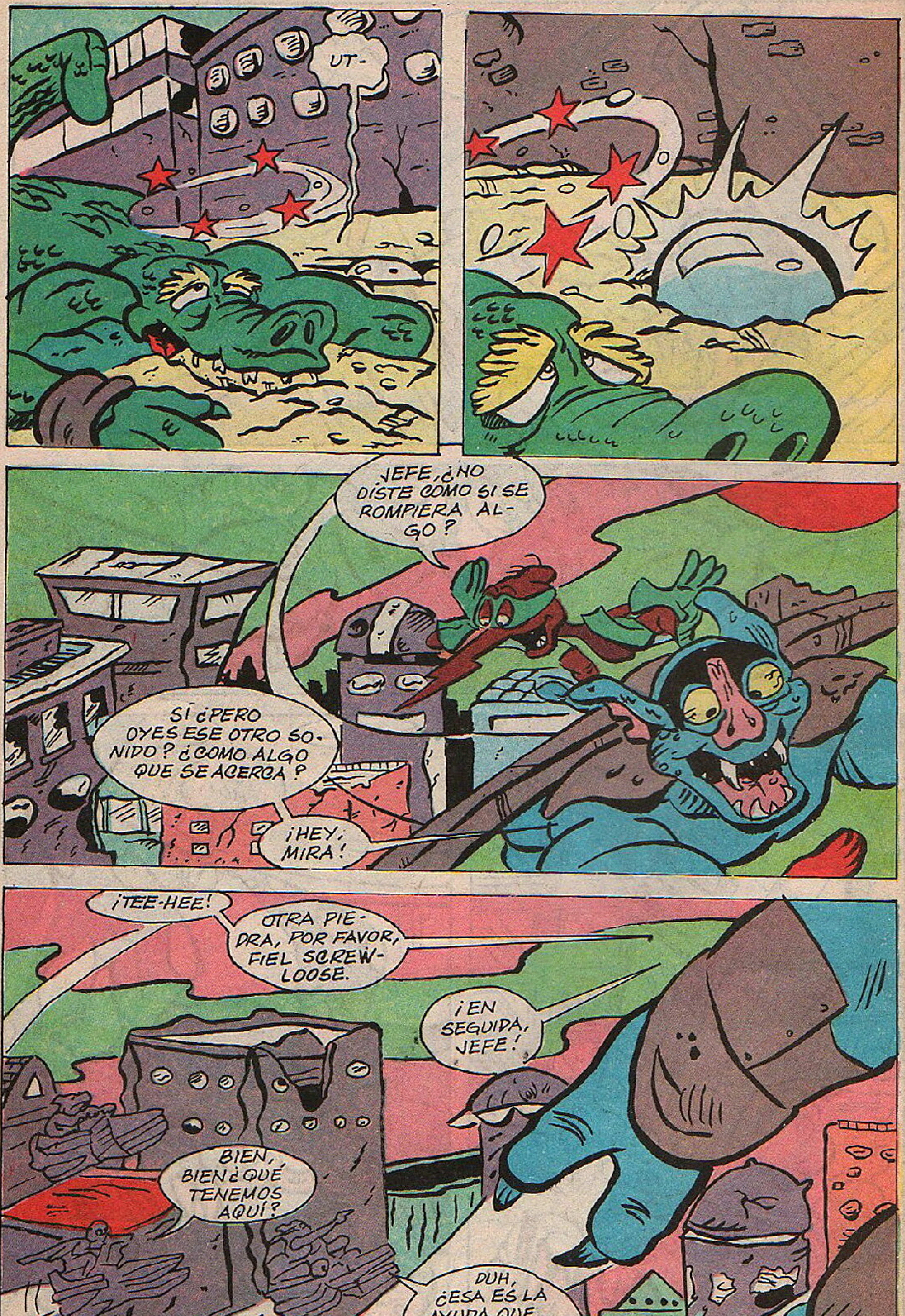
UT-
JEFE, ¿NO DISTE COMO SI SE ROMPIERA ALGO?
SÍ ¿PERO OYES ESE OTRO SONIDO? ¿COMO ALGO QUE SE ACERCA?
¡HEY, MIRA!
¡TEE-HEE!
OTRA PIEDRA, POR FAVOR, FIEL SCREWLOOSE.
¡EN SEGUIDA, JEFE!
BIEN, BIEN ¿QUÉ TENEMOS AQUÍ?
DUH, ¿ESA ES LA AYUDA QUE KRANG NOS CONSIGUIÓ?
ZOOOOOMM
14

¿OÍSTE ESO, JEFE? ¡TRABAJAN PARA KRANG!
ENTONCES...
...¡DERRIBÉMOSLOS!
BONK!
BUEN TIRO, JEFE.
AW, ¡ESPERA QUE VEAS ESTO!
¡ESO ES LO QUE YO LLAMO USAR LA FUERZA BRUTA, JEFE!
WHACK!
MIRA ESO, DONATELLO ¡EL DESTRUCTOR, BEBOP Y ROCOSO ESTÁN AQUÍ!
SÍ... ¡Y PARECE QUE WINGNUT LOS TIENE BASTANTE ENTRETENIDOS!
15

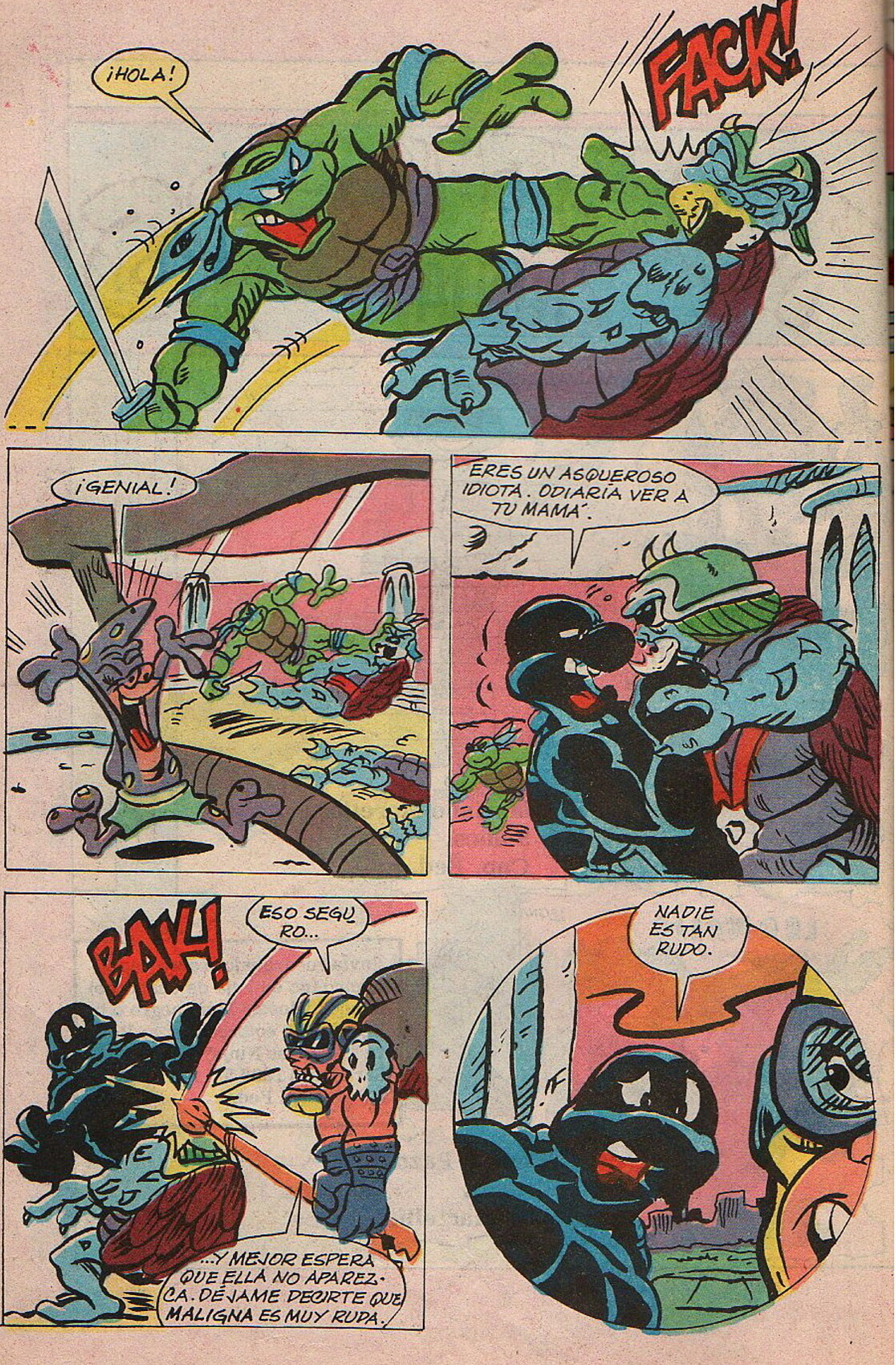

¡HOLA!
FACK!
¡GENIAL!
ERES UN ASQUEROSO IDIOTA. ODIARÍA VER A TU MAMÁ.
BAK!
ESO SEGURO...
...Y MEJOR ESPERA QUE ELLA NO APAREZCA. DÉJAME DECIRTE QUE MALIGNA ES MUY RUDA.
NADIE ES TAN RUDO.

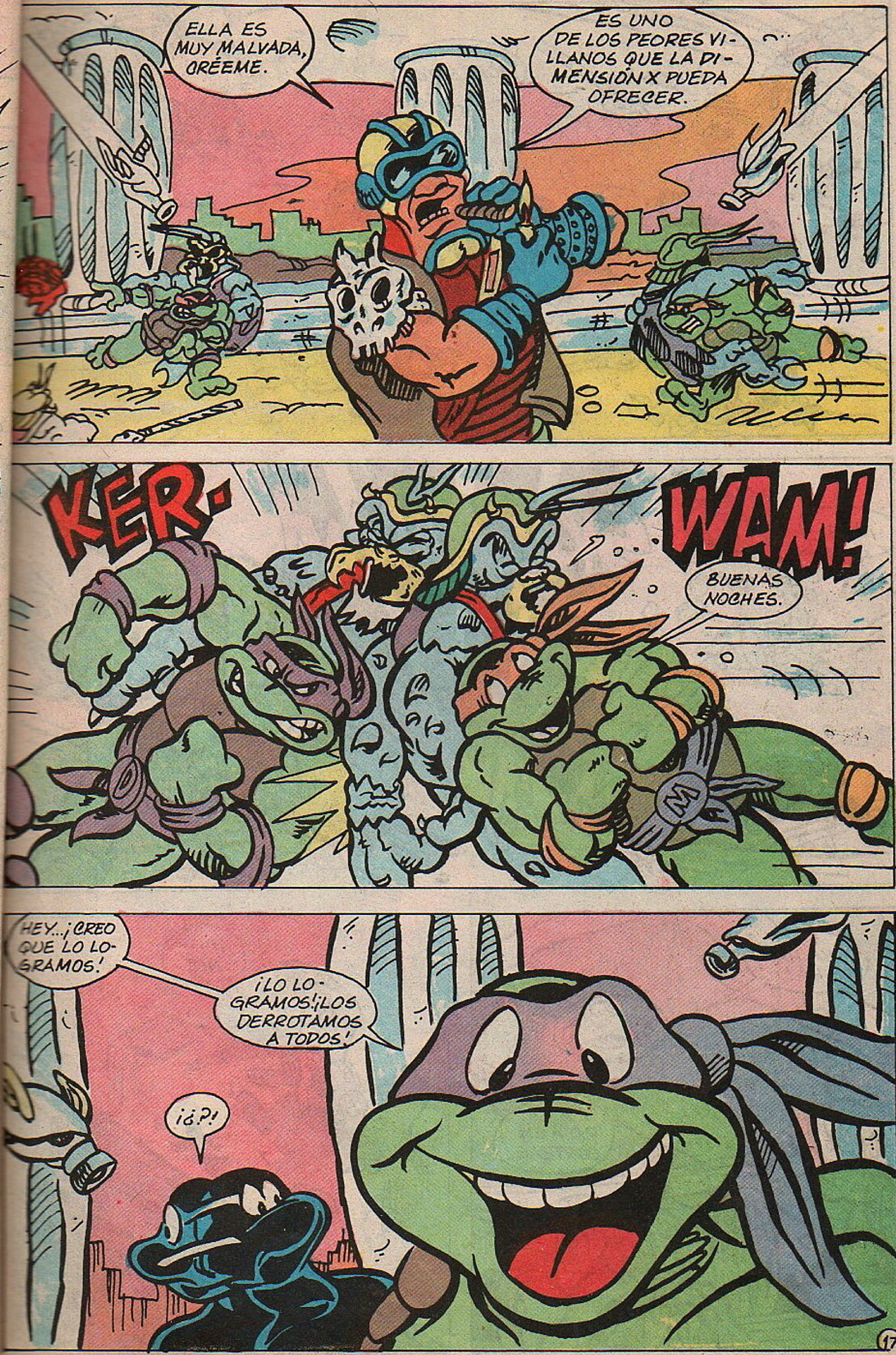

ELLA ES MUY MALVADA, CRÉEME.
ES UNO DE LOS PEORES VILLANOS QUE LA DIMENSIÓN X PUEDA OFRECER.
KER-
WAM!
BUENAS NOCHES.
HEY... ¡CREO QUE LO LOGRAMOS!
¡LO LOGRAMOS! ¡LOS DERROTAMOS A TODOS!
¡¿?!

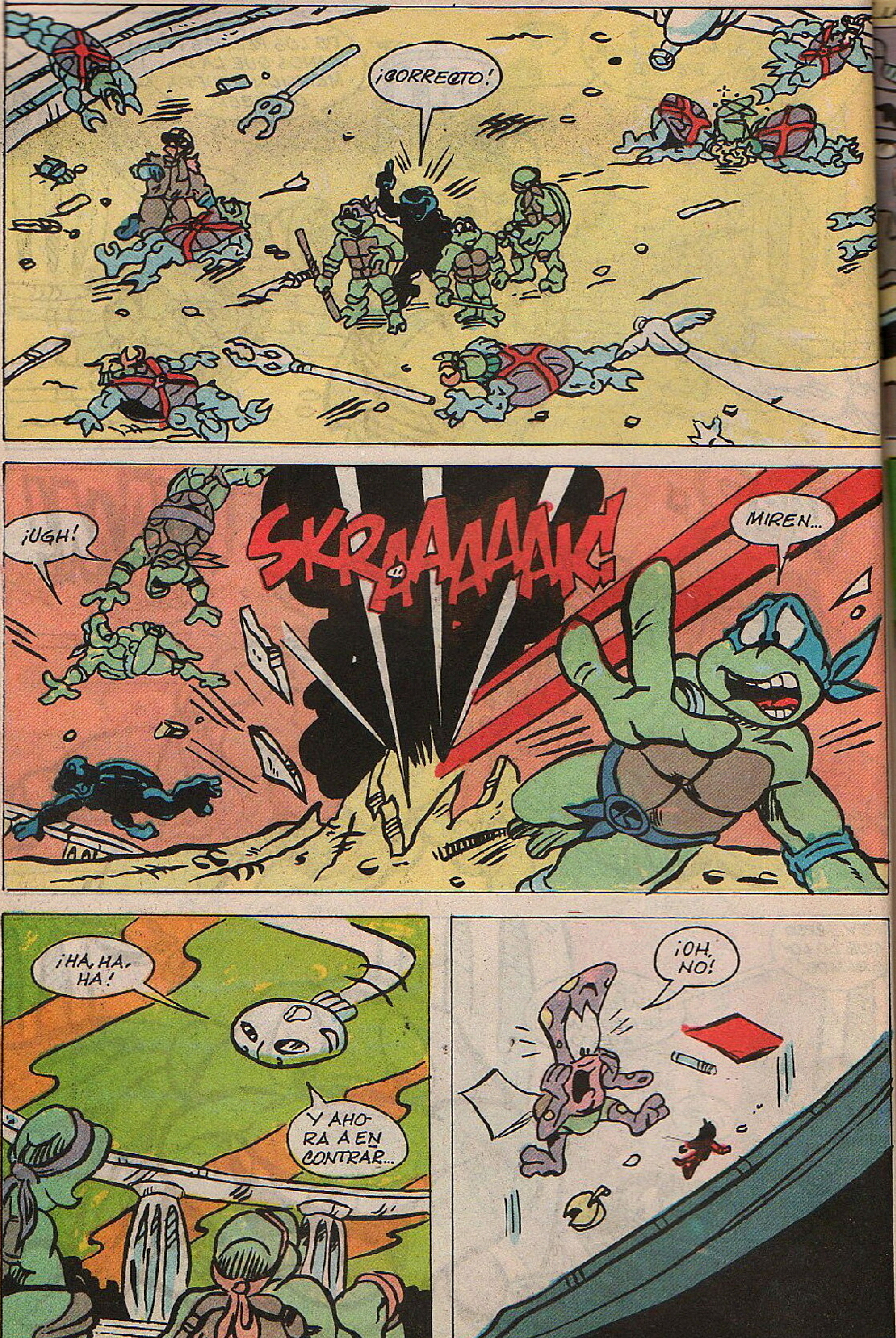

¡CORRECTO!
¡UGH!
SKRAAAAAK!
MIREN...
¡HA, HA, HA!
Y AHORA A ENCONTRAR...
¡OH, NO!

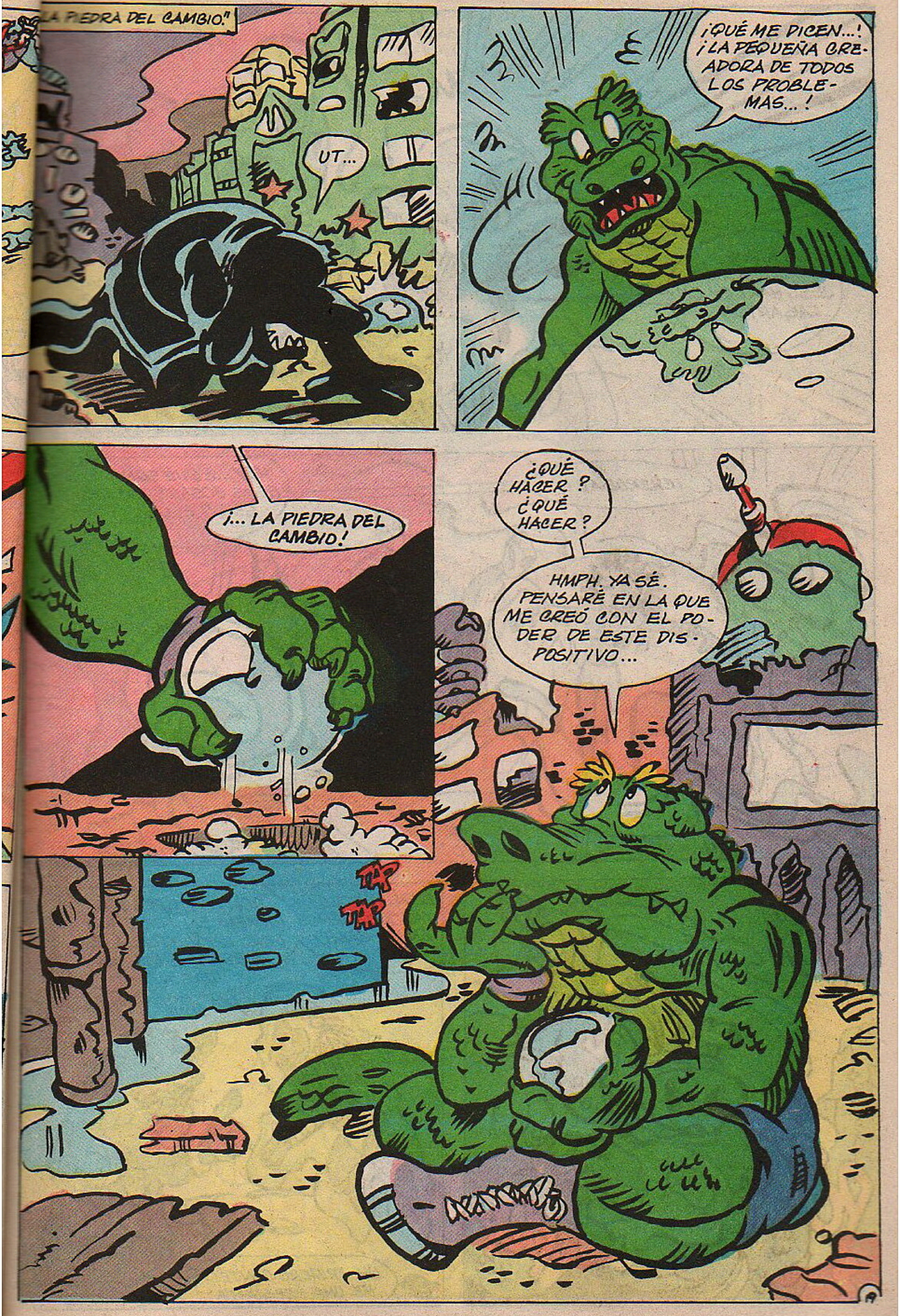
"...LA PIEDRA DEL CAMBIO."
UT...
¡QUÉ ME DICEN...! ¡LA PEQUEÑA CREADORA DE TODOS LOS PROBLEMAS...!
¡... LA PIEDRA DEL CAMBIO!
¿QUÉ HACER? ¿QUÉ HACER?
HMPH. YA SÉ. PENSARÉ EN LA QUE ME CREÓ CON EL PODER DE ESTE DISPOSITIVO...
TAP
TAP

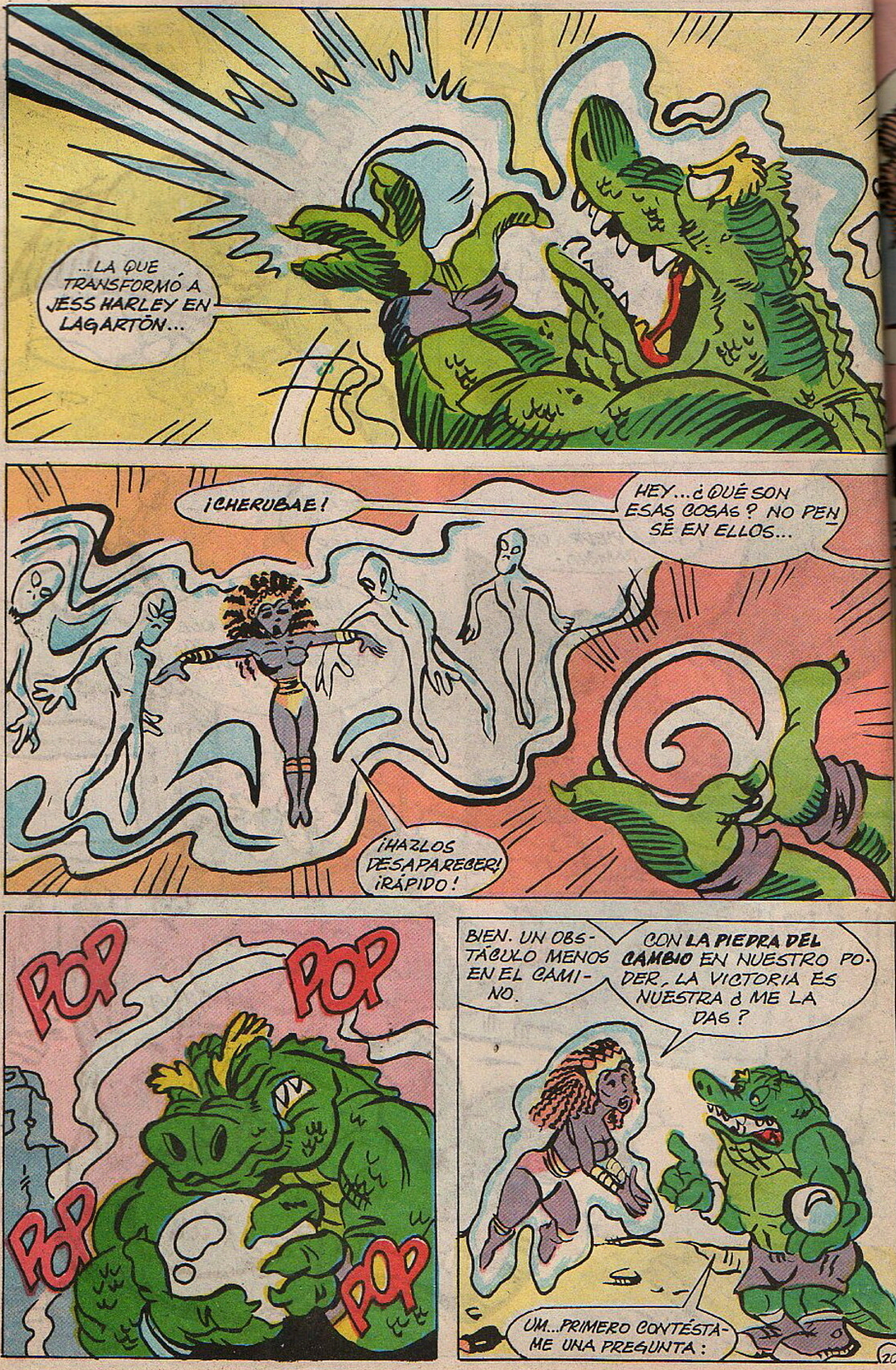
...LA QUE TRANSFORMÓ A JESS HARLEY EN LAGARTÓN...
¡CHERUBAE!
HEY...¿QUÉ SON ESAS COSAS? NO PENSÉ EN ELLOS...
¡HAZLOS DESAPARECER! ¡RÁPIDO!
POP
POP
POP
POP
BIEN. UN OBSTÁCULO MENOS EN EL CAMINO.
CON LA PIEDRA DEL CAMBIO EN NUESTRO PODER, LA VICTORIA ES NUESTRA ¿ME LA DAS?
UM...PRIMERO CONTÉSTAME UNA PREGUNTA:
20

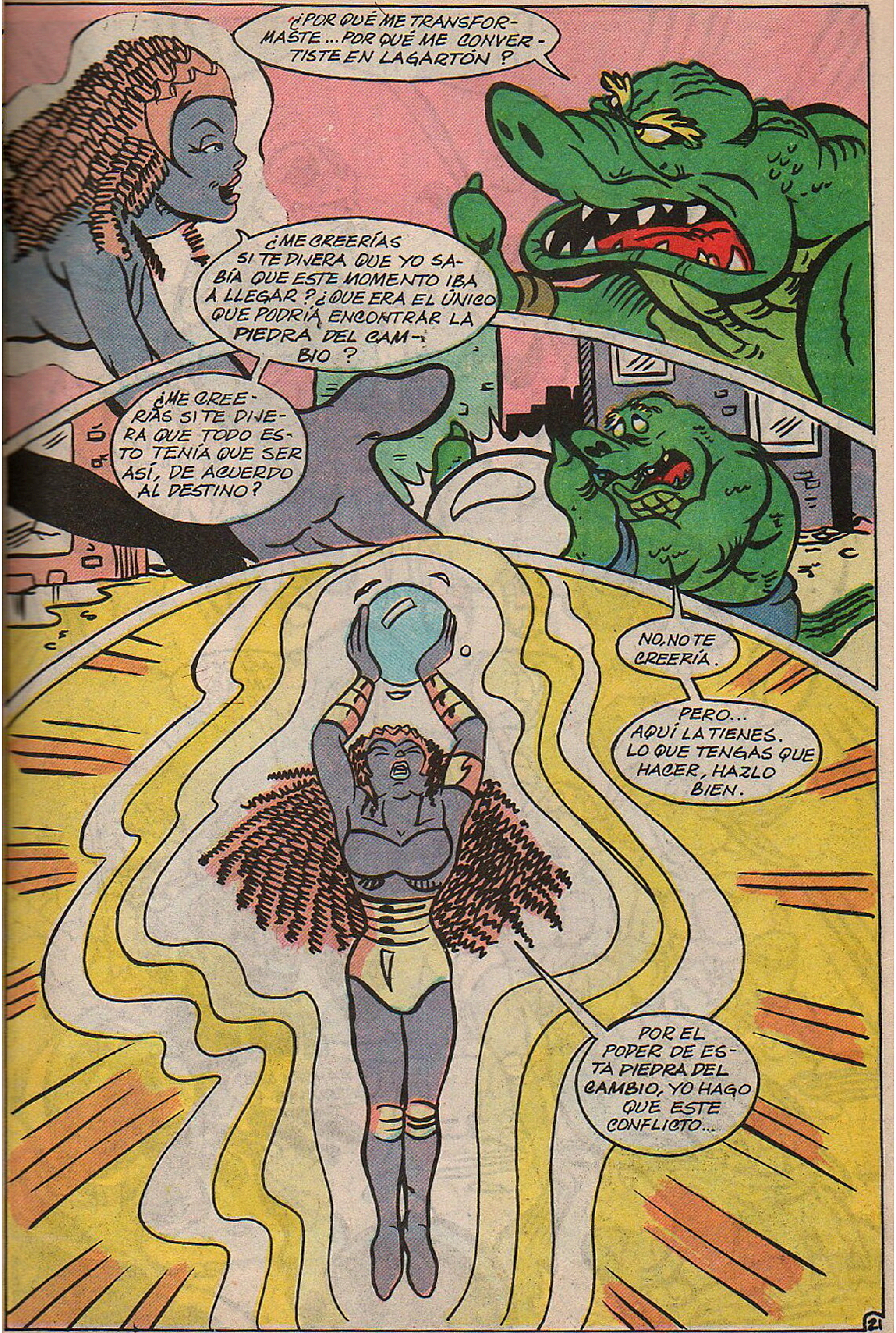
¿POR QUÉ ME TRANSFORMASTE ... POR QUÉ ME CONVERTISTE EN LAGARTÓN ?
¿ME CREERÍAS SI TE DIJERA QUE YO SABÍA QUE ESTE MOMENTO IBA A LLEGAR ? ¿QUE ERA EL ÚNICO QUE PODRÍA ENCONTRAR LA PIEDRA DEL CAMBIO ?
¿ME CREERÍAS SI TE DIJERA QUE TODO ESTO TENÍA QUE SER ASÍ, DE ACUERDO AL DESTINO?
NO, NO TE CREERÍA.
PERO... AQUÍ LA TIENES. LO QUE TENGAS QUE HACER, HAZLO BIEN.
POR EL PODER DE ESTA PIEDRA DEL CAMBIO, YO HAGO QUE ESTE CONFLICTO...
21

¡TERMINE!
ASÍ DE SIMPLE, ¿EH?
ASÍ PARECE.
¿Y AHORA QUÉ, CHERUBAE?

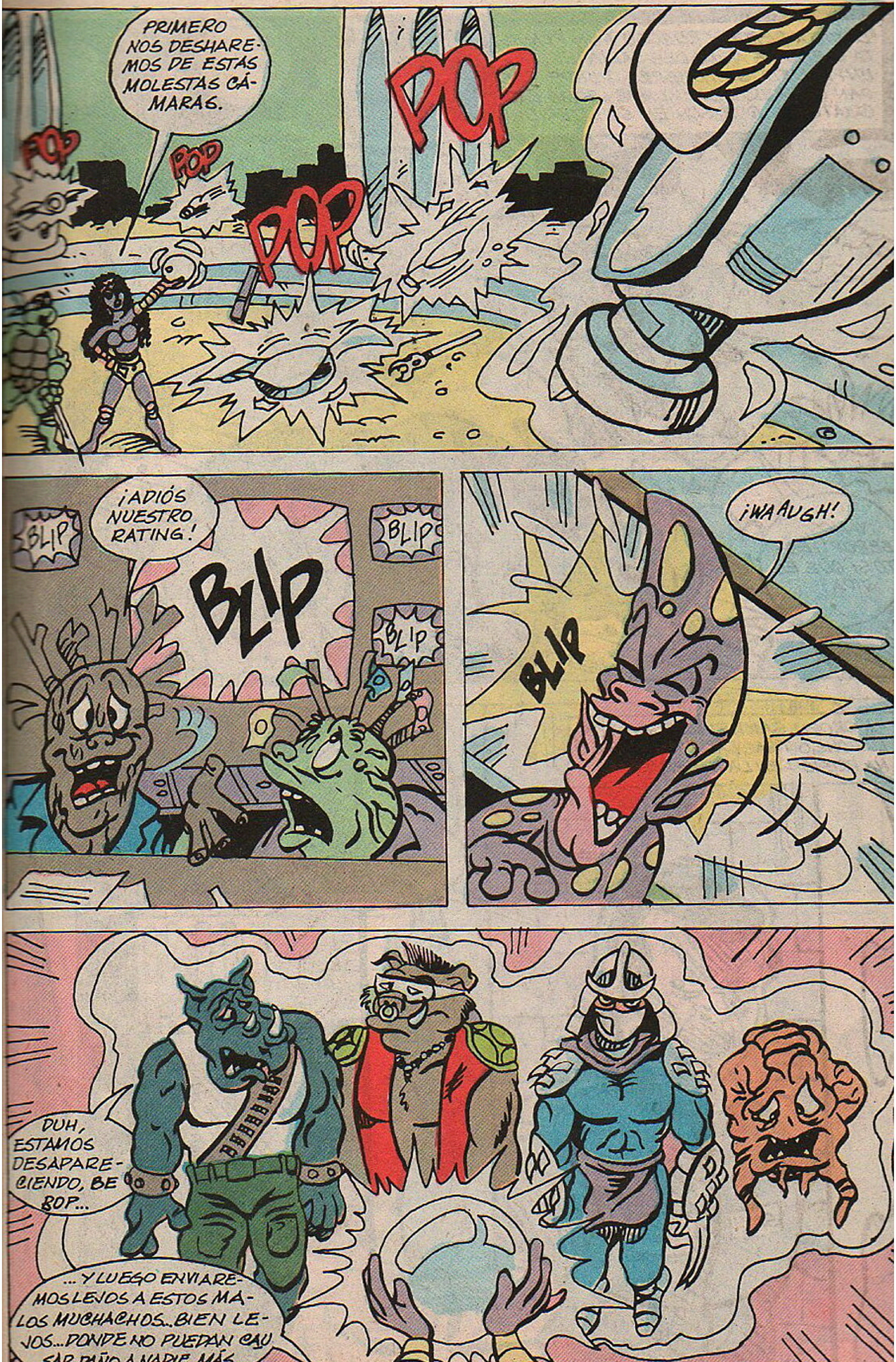
PRIMERO NOS DESHAREMOS DE ESTAS MOLESTAS CÁMARAS.
POP
POP
POP
POP
¡ADIÓS NUESTRO RATING!
BLIP
BLIP
BLIP
BLIP
¡WAAUGH!
BLIP
DUH, ESTAMOS DESAPARECIENDO, BE BOP...
...Y LUEGO ENVIAREMOS LEJOS A ESTOS MALOS MUCHACHOS... BIEN LEJOS... DONDE NO PUEDAN CAUSAR DAÑO A NADIE MÁS.

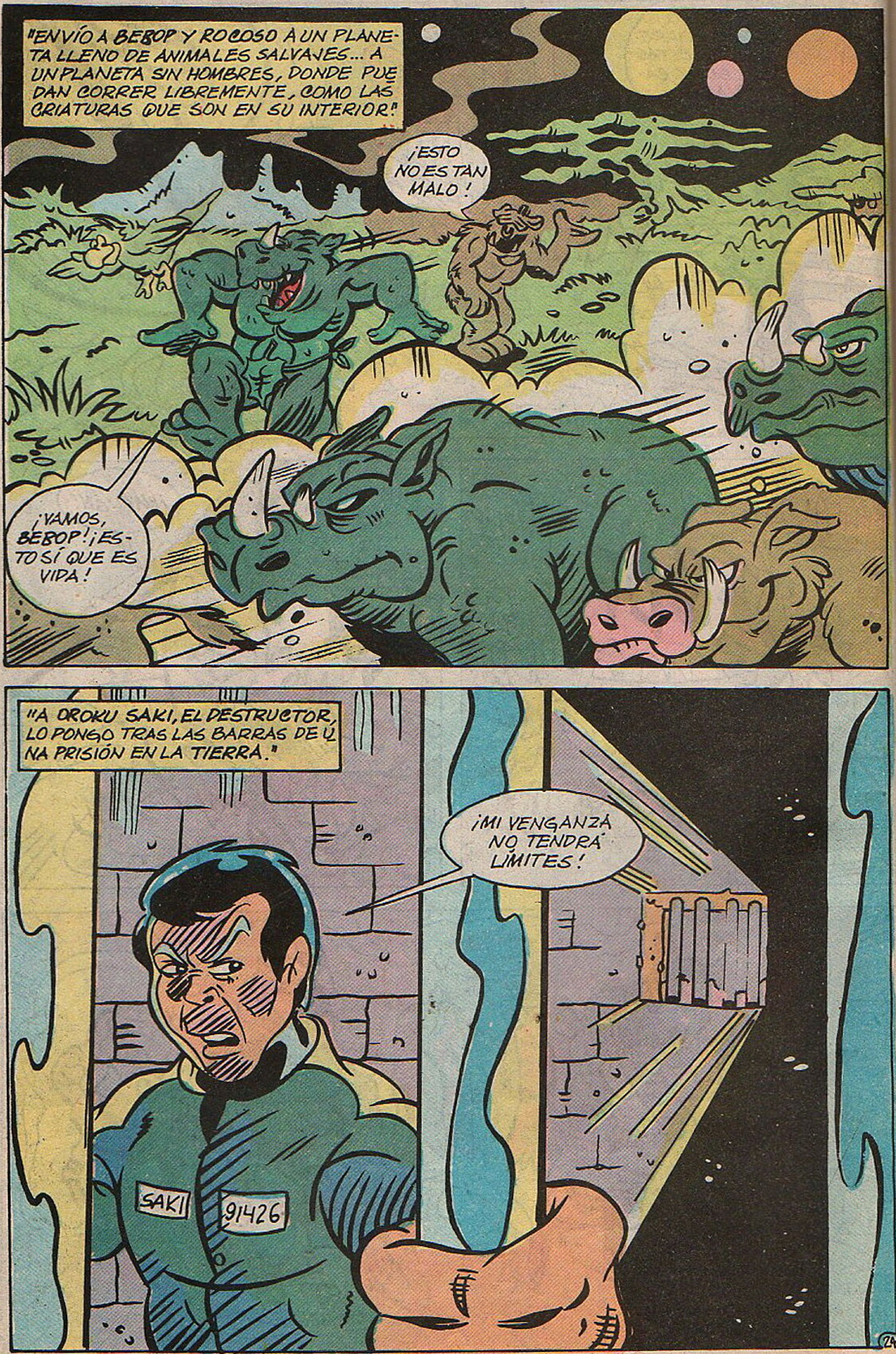
"ENVÍO A BEBOP Y ROCOSO A UN PLANETA LLENO DE ANIMALES SALVAJES... A UN PLANETA SIN HOMBRES, DONDE PUEDAN CORRER LIBREMENTE, COMO LAS CRIATURAS QUE SON EN SU INTERIOR."
¡ESTO NO ES TAN MALO!
¡VAMOS, BEBOP! ¡ESTO SÍ QUE ES VIDA!
"A OROKU SAKI, EL DESTRUCTOR, LO PONGO TRAS LAS BARRAS DE UNA PRISIÓN EN LA TIERRA."
¡MI VENGANZA NO TENDRÁ LÍMITES!
SAKI
91426
24

A KRANG LO HAGO IR A MORBUS, EL MUNDO DE LOS DESPERDICIOS TÓXICOS."
¡NO! CHERUBAE, POR FAVOR... ¡ESTO NO!
WOW, ESO PARECE MUY DURO...
Y AHORA, UNA ÚLTIMA COSA...
LA PIEDRA DEL CAMBIO... ¡DESAPARECE!
PERO... ¿HACIA DÓNDE?

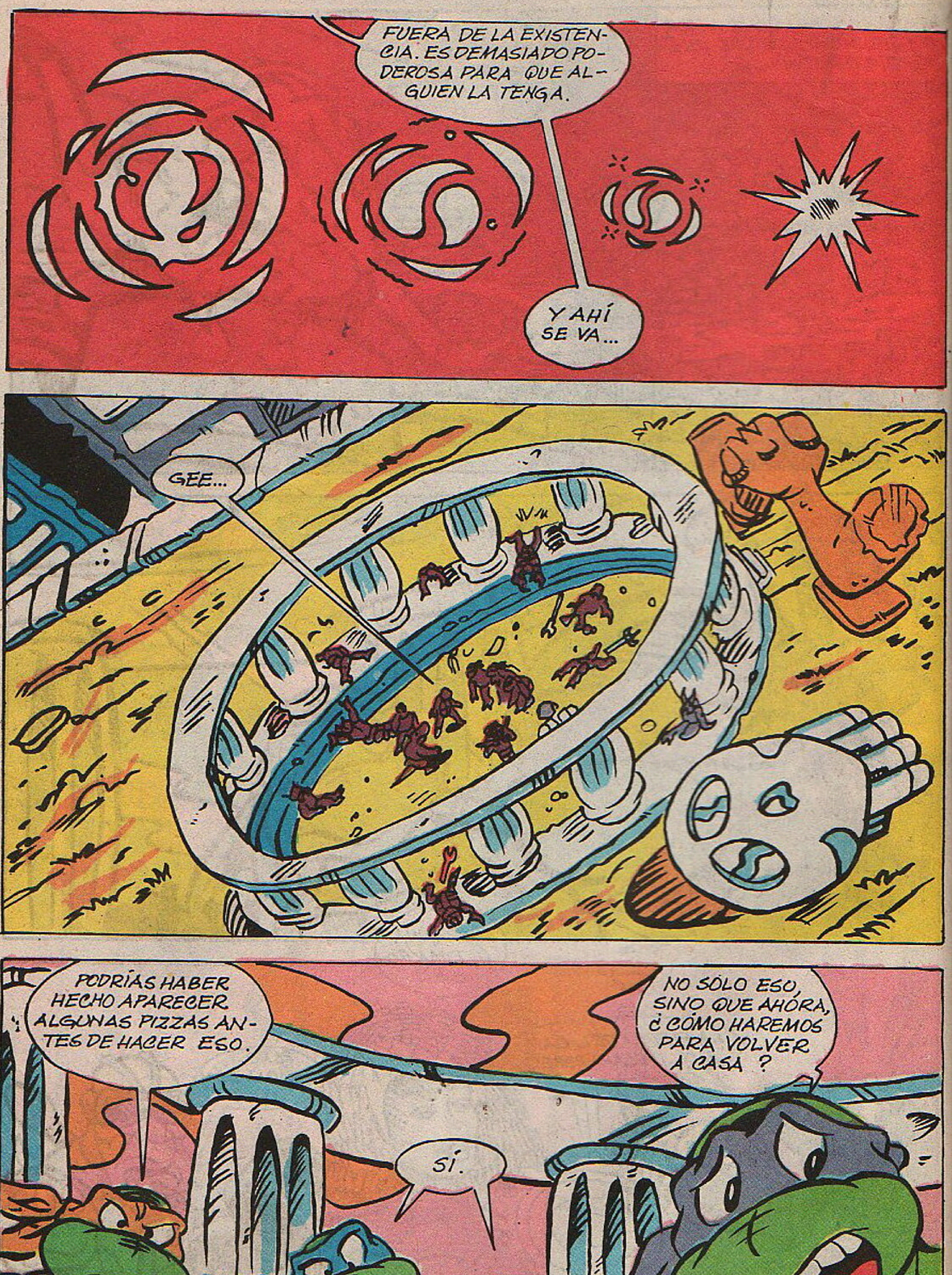
FUERA DE LA EXISTENCIA. ES DEMASIADO PODEROSA PARA QUE ALGUIEN LA TENGA.
Y AHÍ SE VA...
GEE...
PODRÍAS HABER HECHO APARECER ALGUNAS PIZZAS ANTES DE HACER ESO.
NO SÓLO ESO, SINO QUE AHORA, ¿CÓMO HAREMOS PARA VOLVER A CASA ?
SÍ.
26

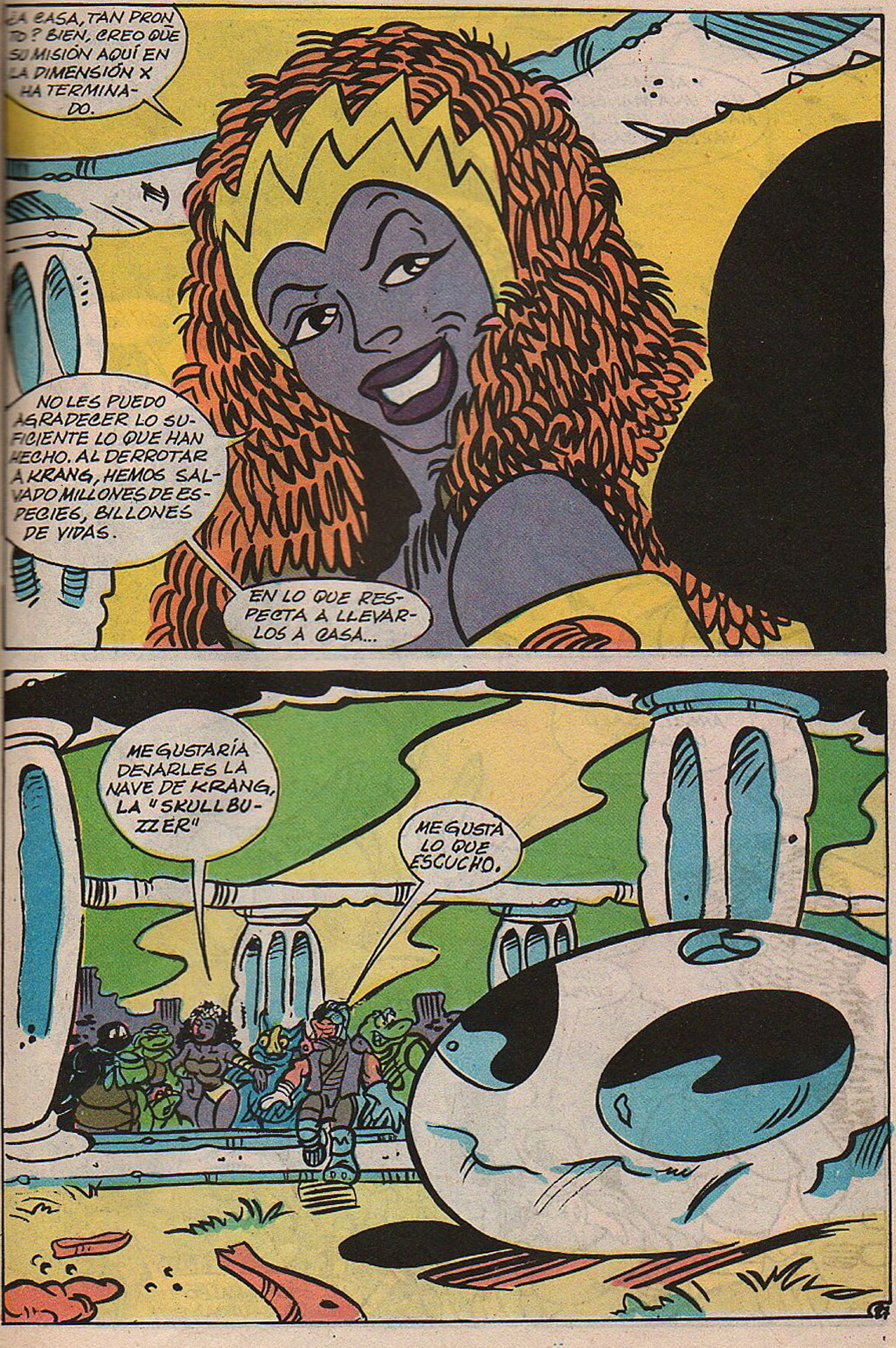
¿A CASA, TAN PRONTO? BIEN, CREO QUE SU MISIÓN AQUÍ EN LA DIMENSIÓN X HA TERMINADO.
NO LES PUEDO AGRADECER LO SUFICIENTE LO QUE HAN HECHO. AL DERROTAR A KRANG, HEMOS SALVADO MILLONES DE ESPECIES, BILLONES DE VIDAS.
EN LO QUE RESPECTA A LLEVARLOS A CASA...
ME GUSTARÍA DEJARLES LA NAVE DE KRANG, LA "SKULLBUZZER"
ME GUSTA LO QUE ESCUCHO.

Y ADEMÁS... HAY UNA MANERA MÁS FÁCIL DE LLE-VARLOS A CASA...
¡OH NO!
SLAP
HOLA, MIGUEL ÁNGEL. SALÚ LA BARRA...
¡HOLA, CUDLEY!
NO... ¿CON LA ALBÓNDIGA VOLADORA OTRA VEZ?

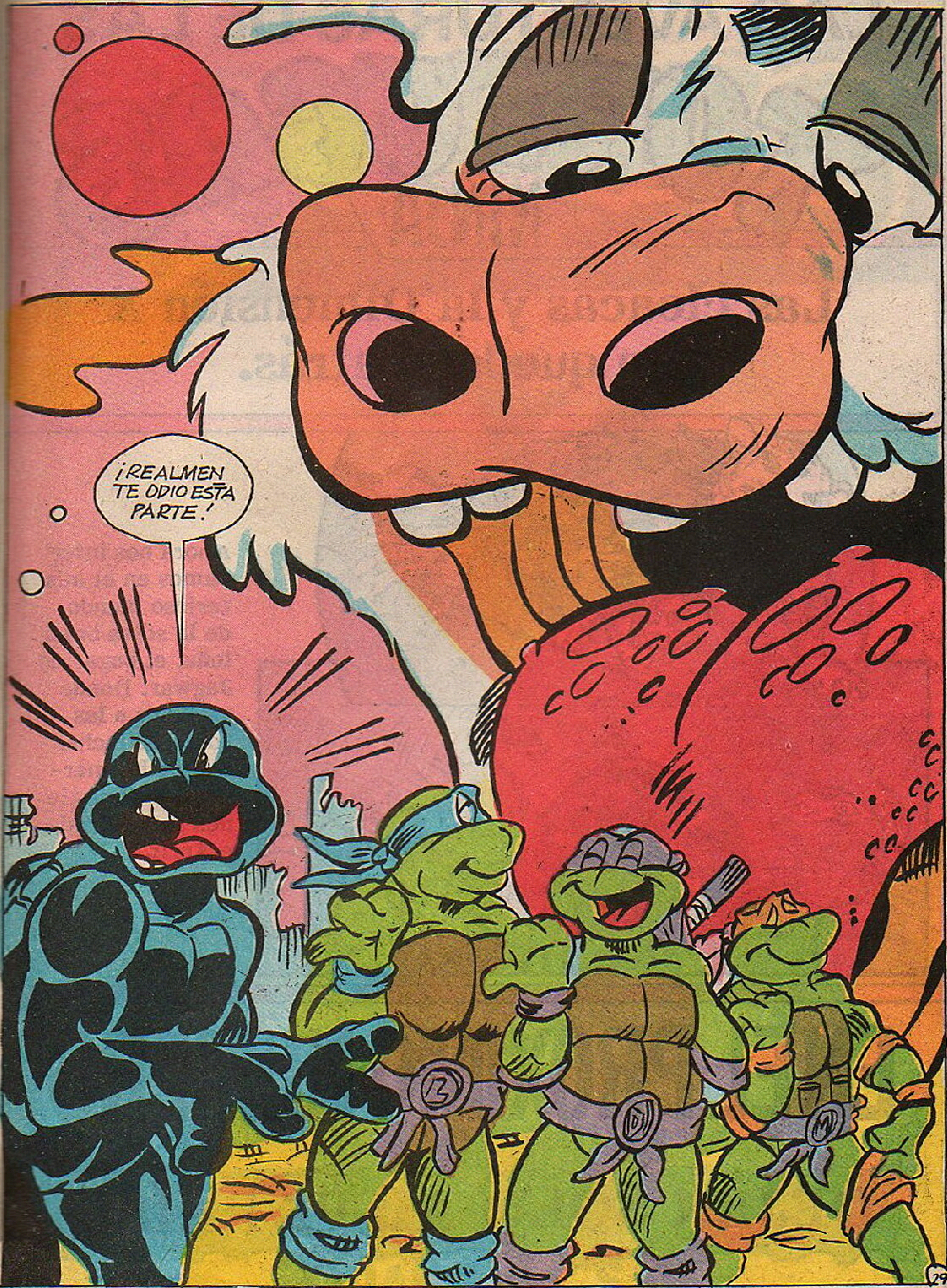

En el próximo número
DEJEN AL PARAÍSO SOLO

LAS AVENTURAS DE LAS TORTUGAS NINJA

Las cloacas y la Dimensión X han quedado atrás.

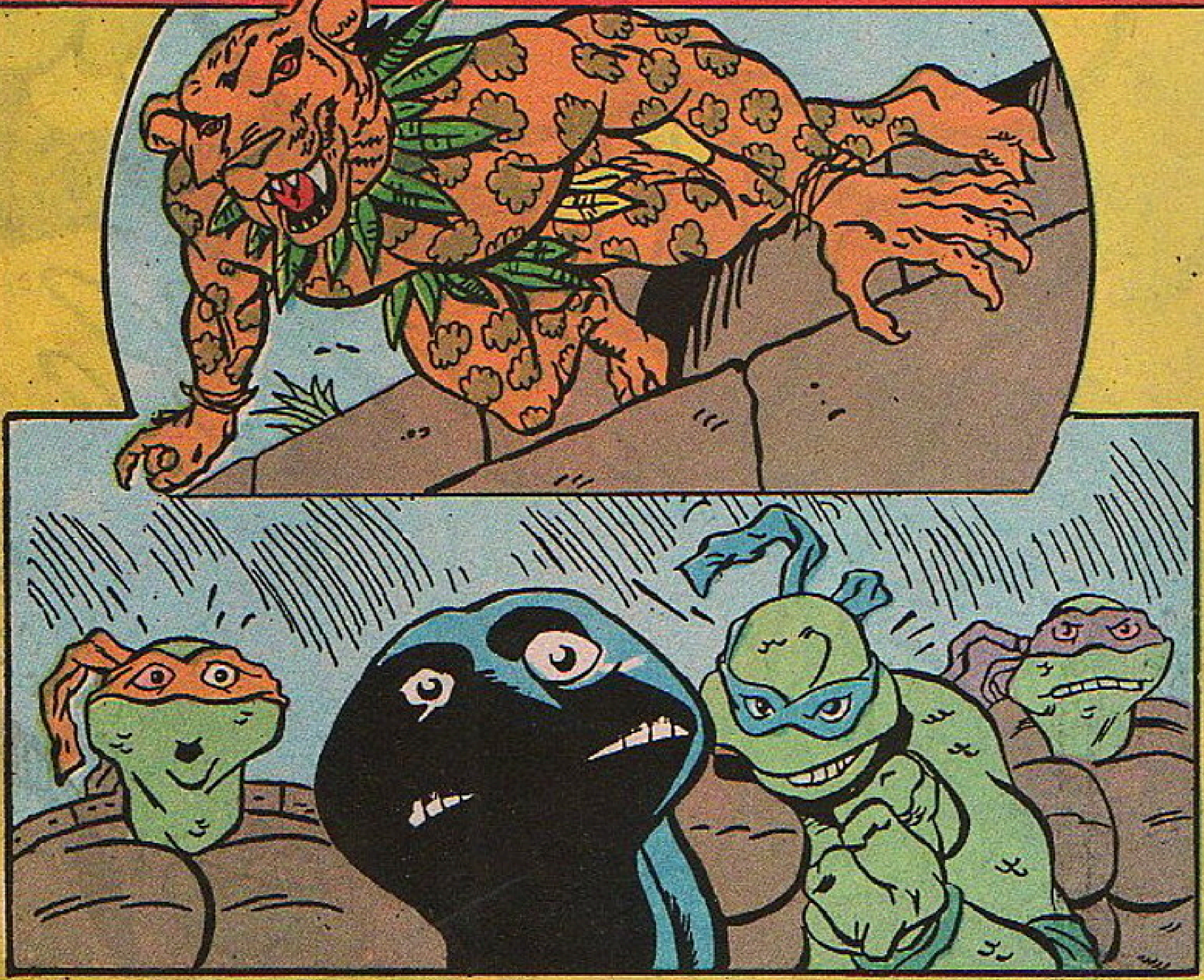

Ahora nos internamos en el misterioso mundo de la selva brasileña, el hogar de Jagwar. Donde veremos a las tortugas luchar contra los mercenarios que tienen secuestrada a April.

EN EL PRÓXIMO NÚMERO

DEJEN SOLO AL PARAÍSO

Aparece el 5 de febrero

¿te gustan los cómics?
CRC
SPIDERMAN
http://www.comicrel.tk
http://comicrel.nocillatv.com/foro.php

Descubre los comics escaneados y traducidos que no encontraras en otro lugar...
ARCHIVO
DE COMICS
TRADUMAQUETAS
Todos los demás comics encuéntralos en todas partes, a estos solo en...
AComics
http://archivo-de-comics.blogspot.com.ar/